

Umfrage 2011 - Softwaretest in der Praxis

Grafiken zu den Ergebnissen

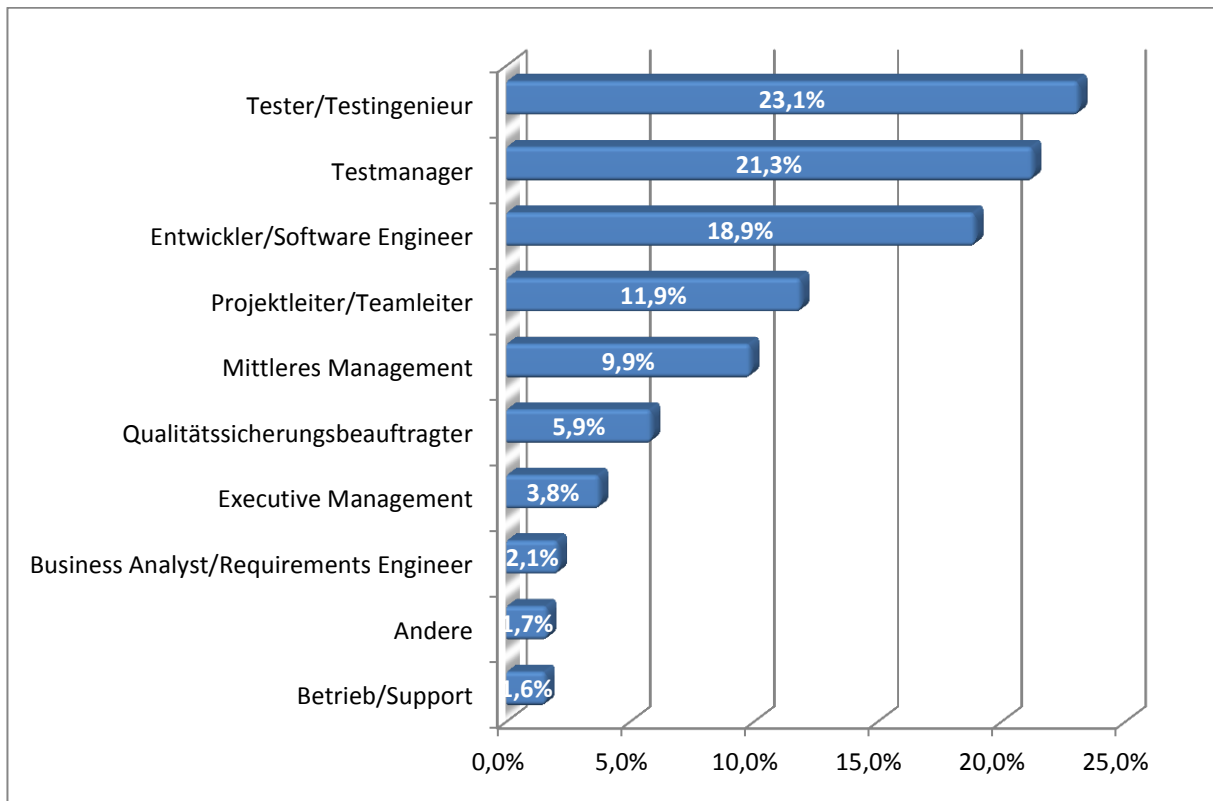

Rolle der Teilnehmer

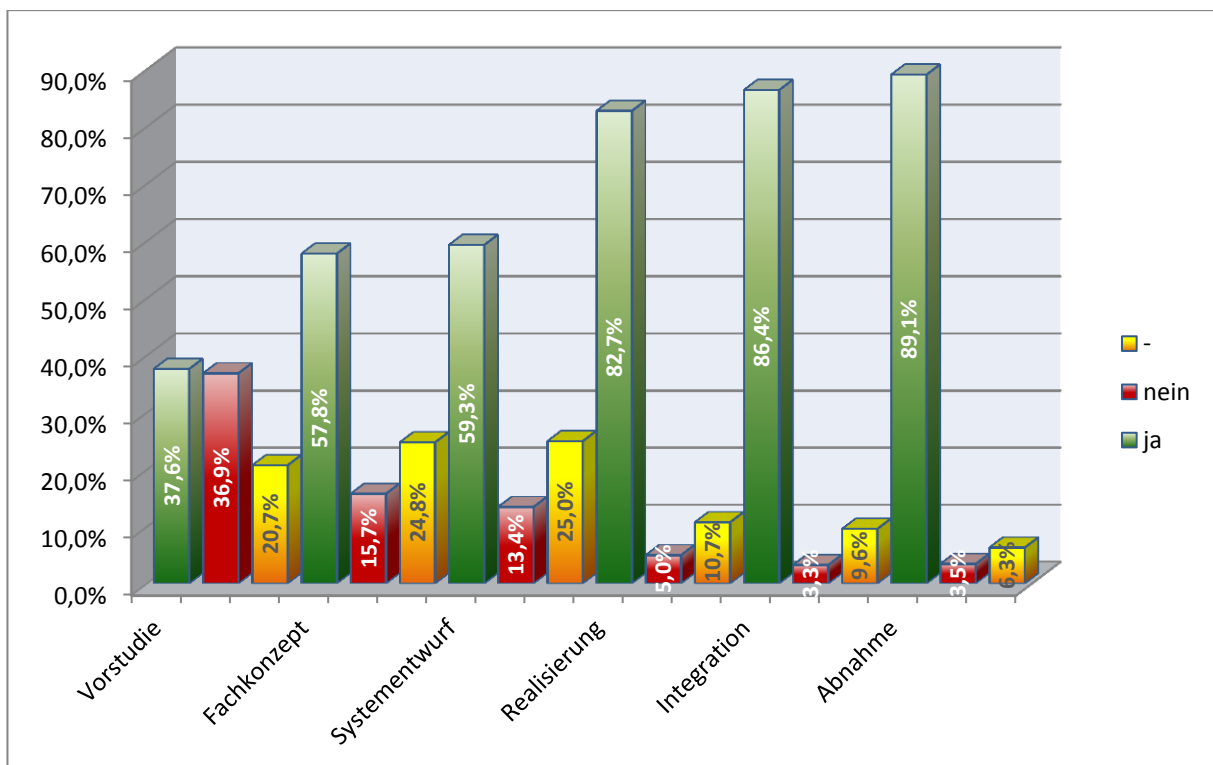

Einsetzen von QS-Maßnahmen je Phase

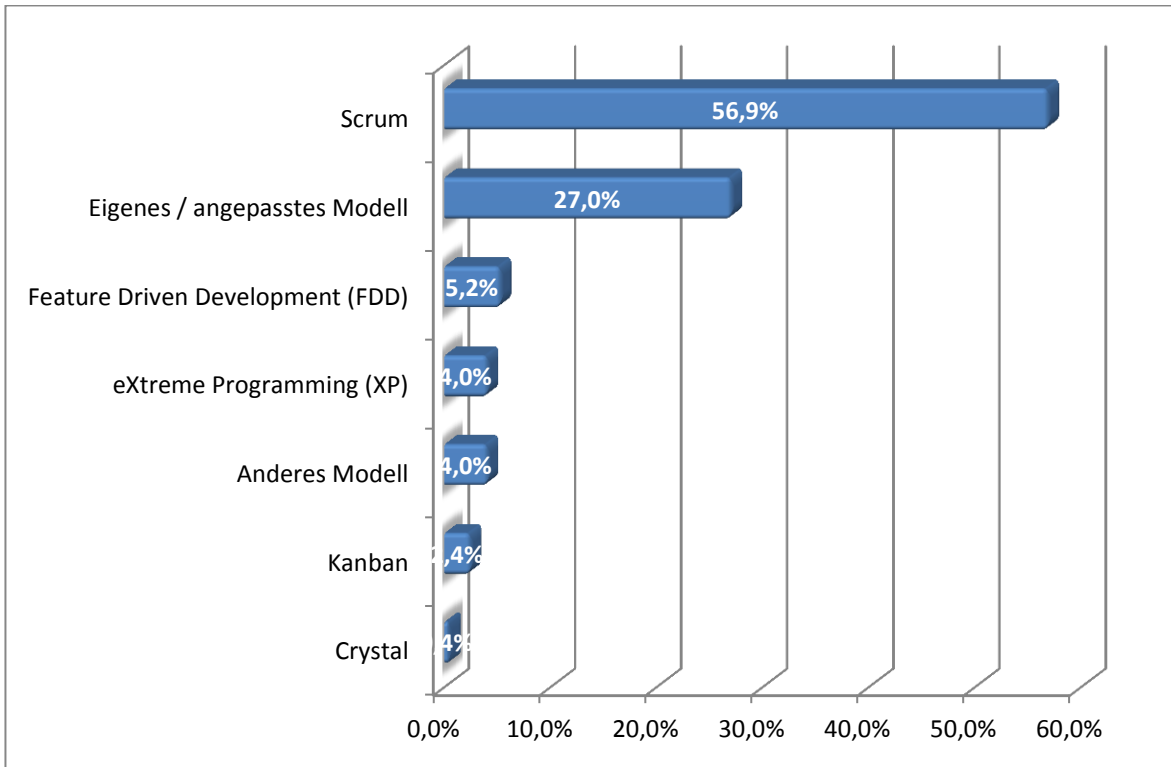

Agile Vorgehensmethode

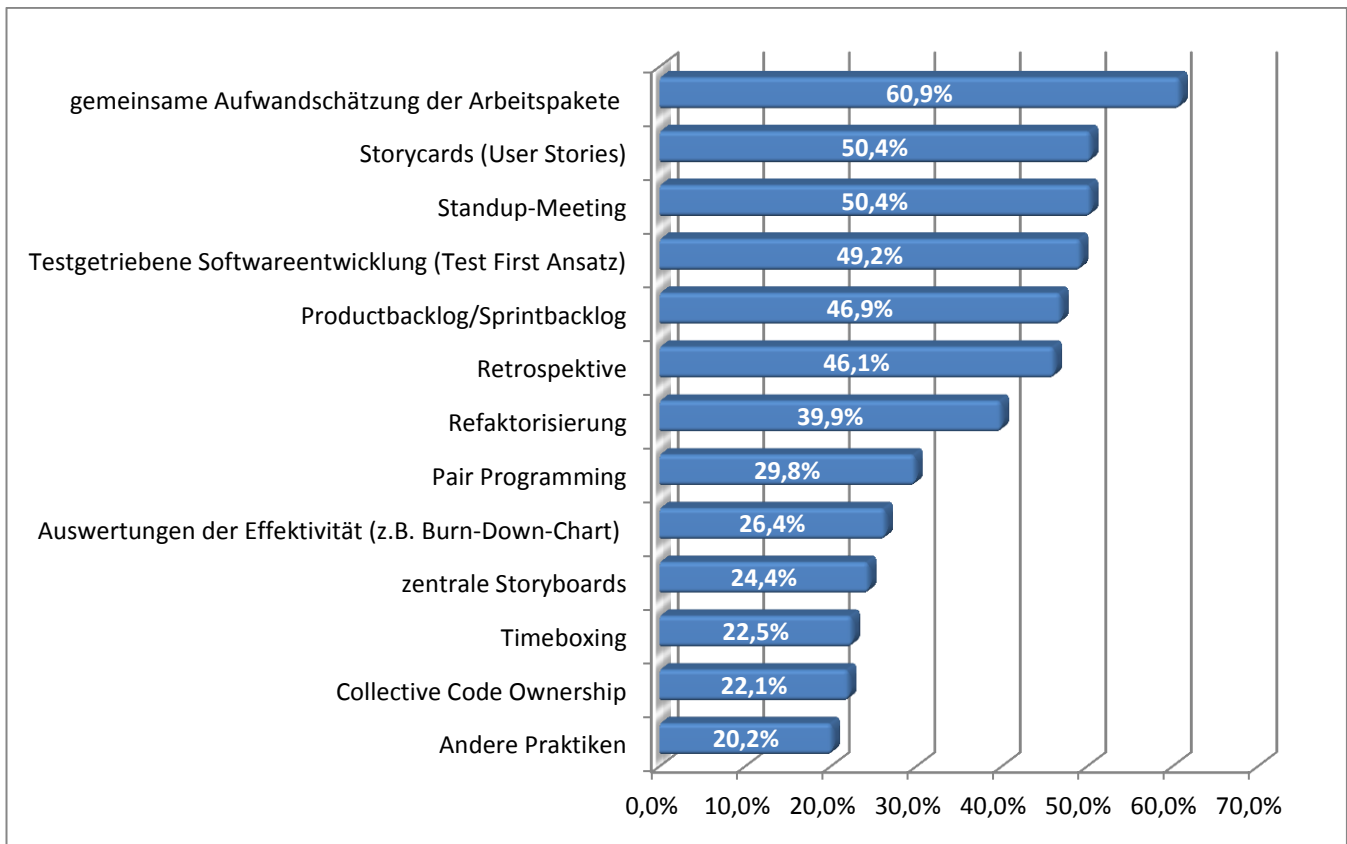

Relevante Praktiken für QS

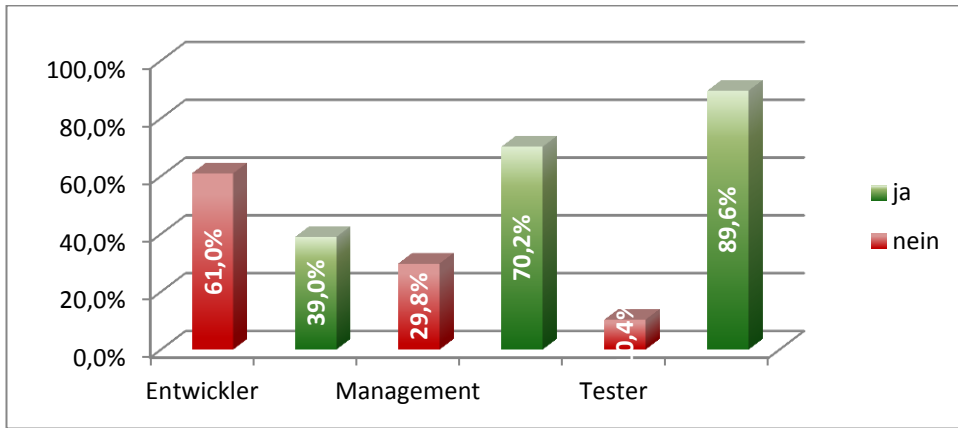

Bekanntheitsgrad ISTQB

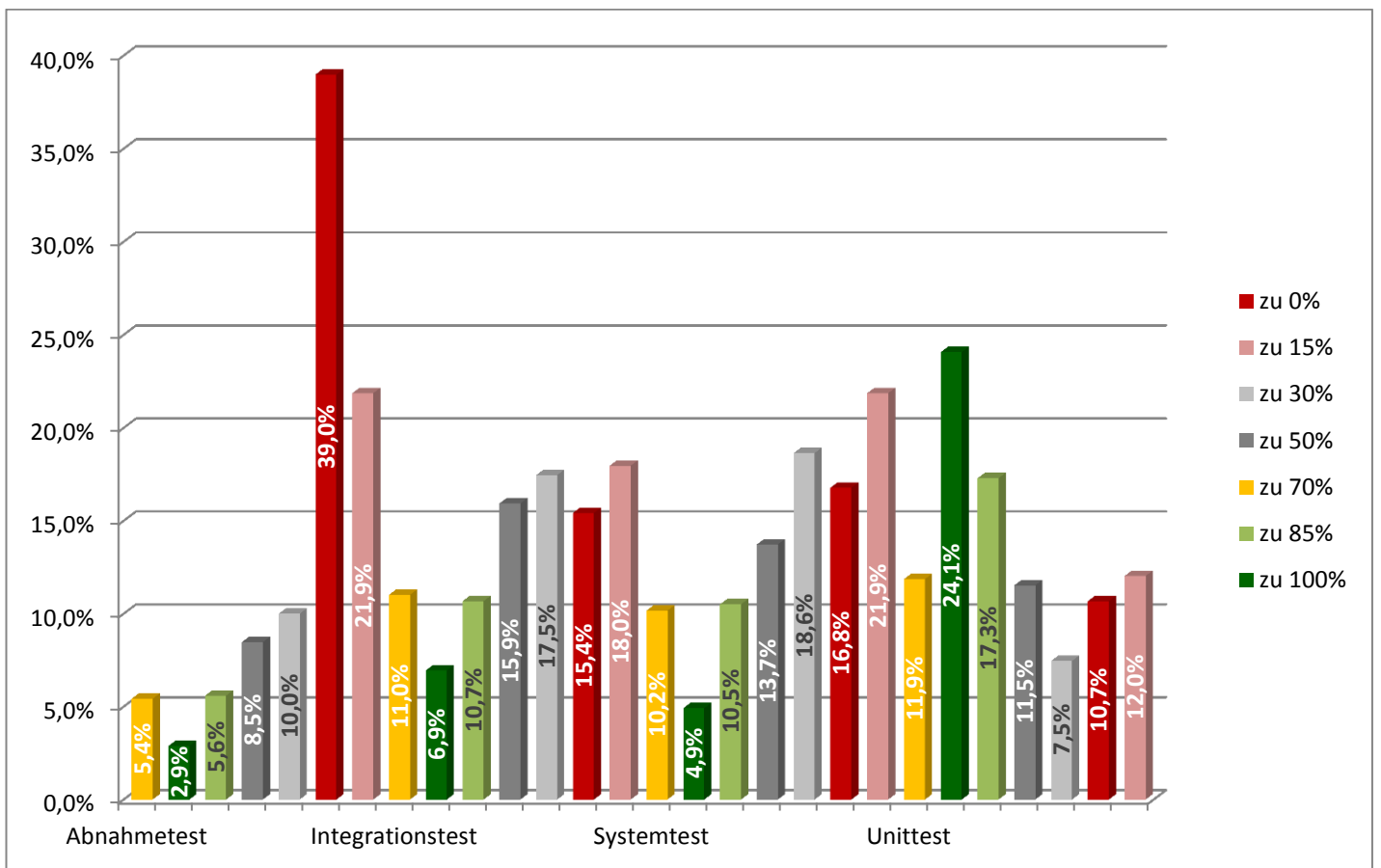

Automatisierungsgrad der Teststufen im Vergleich zu manuellen Tests

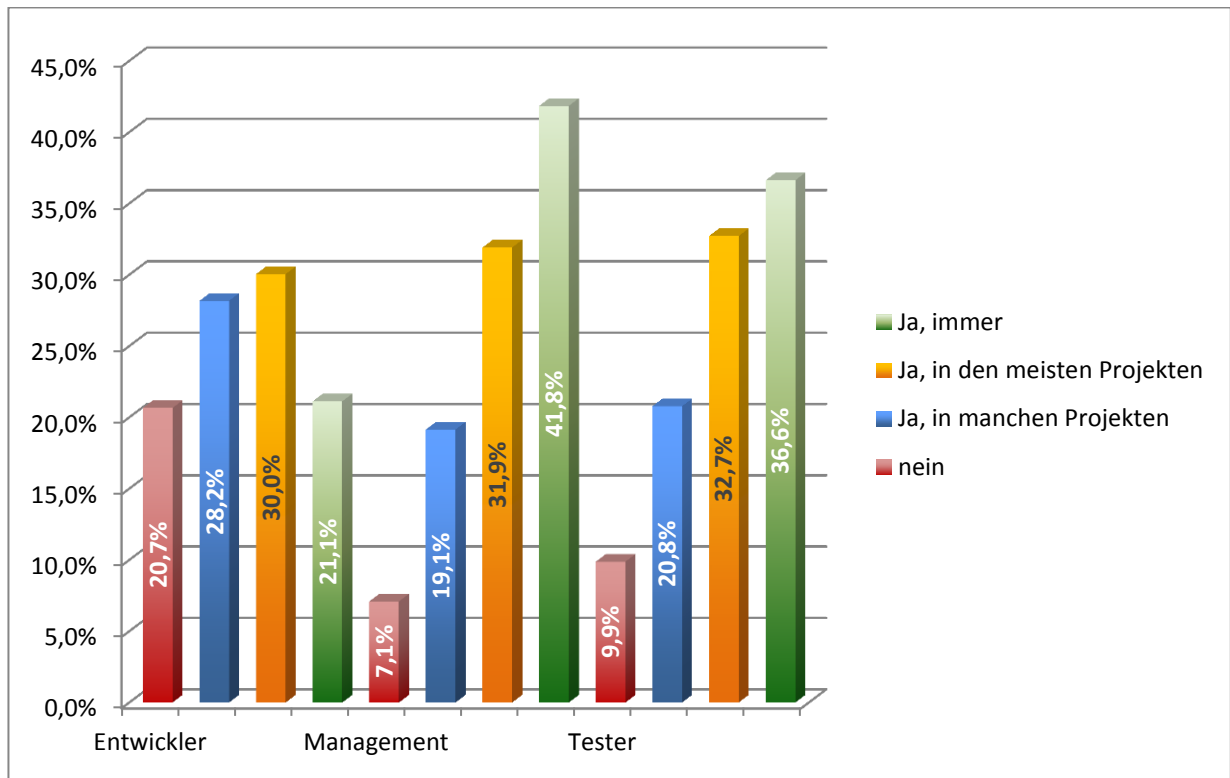

Werden Testwerkzeuge eingesetzt

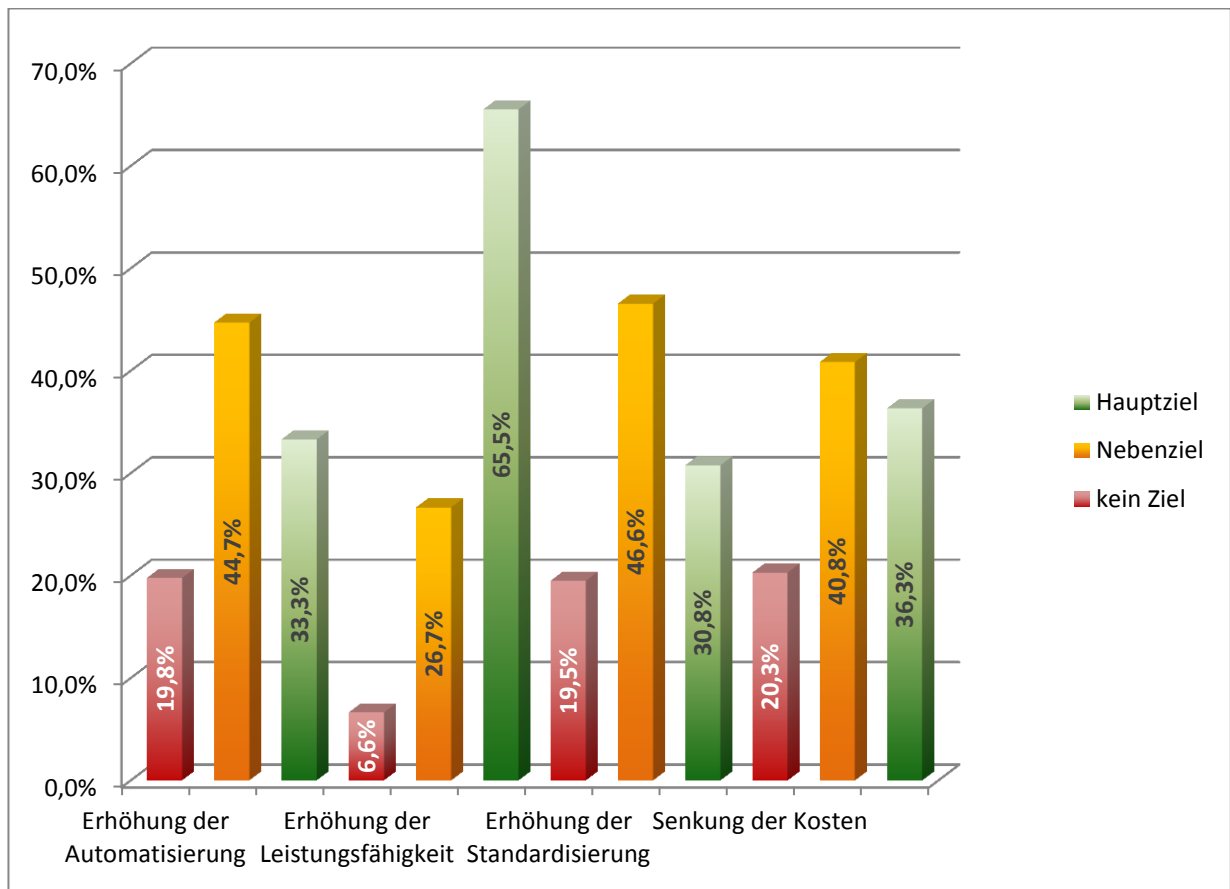

Verbesserungsziele

Die Umfrage 2011 „Softwaretest in der Praxis“ wurde erstellt in Kooperation der Hochschulen Bremen und Bremerhaven, der Fachhochschule Köln, ANECON Software Design und Beratung GmbH, dem German Testing Board (GTB) und dem Swiss Testing Board (STB).

Alle Rechte an der Studie liegen bei den Kooperationspartnern.

Weitere Informationen auf www.softwaretest-umfrage.de

Bei Fragen wenden Sie sich bitte an:

ANECON Software Design und Beratung GmbH

Peter Haberl

peter.haberl@anecon.com

German Testing Board

Tilo Linz

tilo.linz@german-testing-board.info

Swiss Testing Board

Thomas Müller

thomas.mueller@validation.ch

Hochschule Bremen

Prof. Dr. Andreas Spillner

andreas.spillner@hs-bremen.de

Hochschule Bremerhaven

Prof. Dr. Karin Vosseberg

karin.vosseberg@hs-bremerhaven.de

Fachhochschule Köln

Prof. Dr. Mario Winter

mario.winter@fh-koeln.de